

SCHEMATY

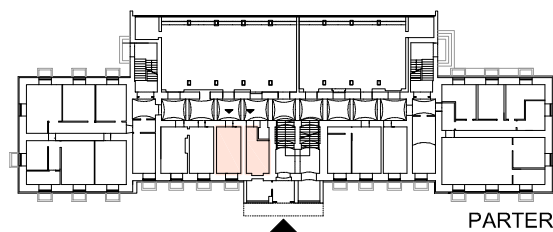
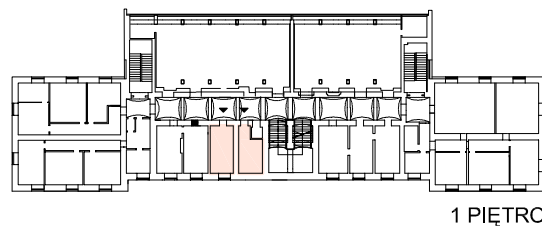
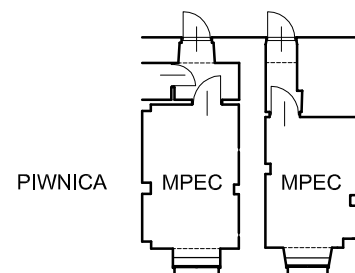
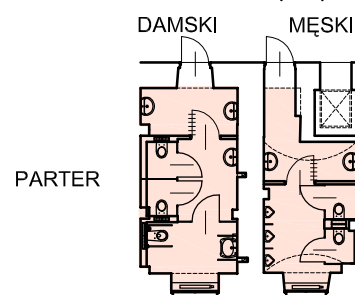
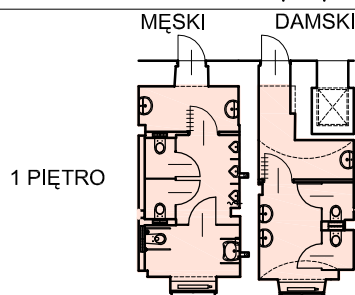
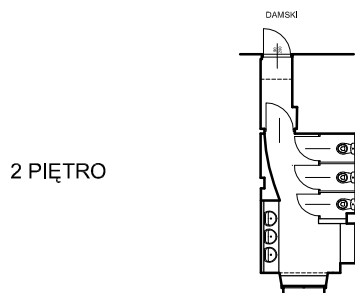
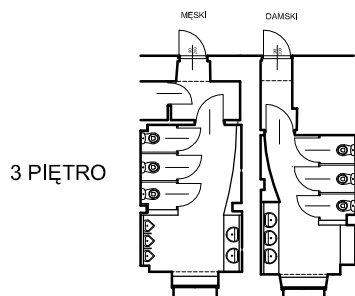
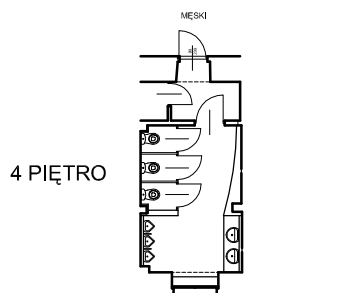

BIURO ARCHITEKTONICZNE
KRZYSZTOF S. BIAŁKA
ARCHITEKT

ul. ŁOBZOWSKA 16 31 - 140 KRAKÓW
TEL.FAX 012/633.41.22 TEL. 012/632.69.92 TEL.KOM. 0601.54.75.03
CZŁONEK IZBY ARCHITEKTÓW NUMER EWIDENCYJNY MP-0067

ZLECENIODAWCA	POLITECHNIKA KRAKOWSKA	
TEMAT	PRZEBUDOWA TOALET W BUDYNKU W-3 (10-21)	
ADRES BUDOWY	KRAKÓW, UL.WARSZAWSKA 24, DZIAŁKA NR 3/12	
BRANŻA	ARCHITEKTURA	
FAZA	PROJEKT WYKONAWCZY	
TREŚĆ RYSUNKU	SCHEMATY	
AUTOR	arch. Michał GRUSZCZYŃSKI nr ew. upr. MPOIA/064/2011	
ZESPÓŁ	arch. Agnieszka KUŚ	
SPRAWDZIŁ	arch. Krzysztof S. BIAŁKA nr ew. upr. 402-Km/74	DATA SPR.
DATA 06.2021	NR ZLEC. 4/2020	SKALA 1:50
ZASTRZEŻA SIĘ WSZELKIE PRAWA WYNIKAJĄCE Z USTAWY O PRAWIE AUTORSKIM. RYSUNEK TEN NIE MOŻE BYĆ : PRZERYSOwany , ZMIENIONY LUB ODSTĄPIONY KOMUKOLWIEK BEZ PISEMNEJ ZGODY AUTORA . PODSTAWA PRAWNA : USTAWA O PRAWIE AUTORSKIM I PRAWACH POKREWNYCH Z DNIA 4.02.1994 (DZ.U.NR 24 z 1994 r poz 83) . Autodesk Architectural Desktop 3.0, nr licencji:700-50271292		

A1

NR RYS.